廣州星河江縵，首期5萬(減)，香港銀行按揭，最新價單

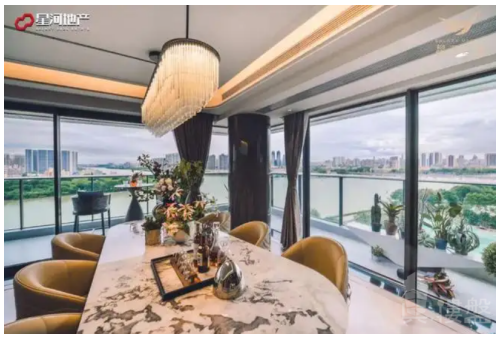

代理資料

名稱: 區嘉明 Jackson
職位: 高級客戶經理
手提電話 (WhatsApp): (852) 68102177
預約參觀電話:
公司名稱: 大灣區投資
公司電話:

關於我們: 本地香港仔，2011年倫敦畢業後回香港，經歷了回流住房的艱辛經驗，萌芽了對房地產在社會上實際需求，具備永久保證性和投資性，並立下決定，以此作為終身職業， 歡迎二十四小時致電向我查詢。大灣區，免費睇樓團，天天出發，珠海、中山、深圳、東莞、惠州、廣州、佛山、肇慶、江門。

樓盤資料

標題: 廣州星河江縵，首期5萬(減)，香港銀行按揭，最新價單

樓盤介紹:

廣州星河江縵

星河江縵花園，坐落於廣州荔灣貴胄之地，私享約700米三江匯聚壯闊景觀，汲取星河控股集團34載豪宅開發經驗，承襲千年珠江文脈，由三位國際級設計大師聯袂紙筆，以324席江景奢宅，致獻城市風雲人物。
項目地處廣佛交界的金橋二期地塊，距離地鐵5號線滘口站較近，總建築面積約10萬㎡，佔地面積約2萬㎡，規劃建設7棟16-30層的住宅，靠西側住宅樓下為部分公建配套。項目將通過江景、立體景觀和空中花園會所等，打造都市度假立體花園式的一線臨江社區。
佔地面積：20508㎡
建築面積：104503.6㎡
產 權：普通住宅：70年
戶 數：324戶
容 積 率：3.53
綠 化 率：35%
開 發 商：廣州星錦房地產開發有限公司
物業公司：星河智善生活集團

樓盤摘要: 星河江縵,廣州星河江縵,廣州樓盤

索取最新價錢表: (852) 68102177

索取平面圖:	(852) 68102177
即時預約睇樓:	(852) 68102177

樓盤資料

盤源:	代理盤
物業類別:	分層住宅
新盤/二手盤:	新盤
樓盤狀況:	出售
金額:	\ 8,800,000
建築面積(平方尺):	1894 ft
房間:	4
浴室:	3
樓盤編號:	RF162700
刊登 / 更新日期:	14.01.2023

物業地址

地區:	粵港澳大灣區
區域:	廣州
街道:	荔灣芳村荔創北路與鵝潭路
屋苑 / 大廈:	星河江縵-廣州樓盤

樓盤及公共設施

車位:	有
樓盤設施:	客廳, 露台, 飯廳
屋苑或大廈設施:	游泳池, 住客會所, 按摩浴池, 健身室, 24小時保安, 穿梭巴士, 燒烤場, 遊樂場