中山融創深悅府,首期5萬(減)，深中通道30分鐘到深圳，香港銀行按揭，最新價單

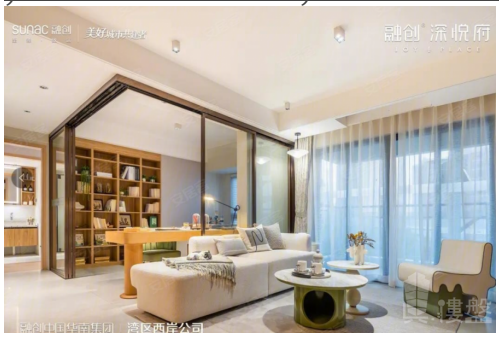

代理資料

名稱: 蘇碧婷 Gillian
職位: 高級客戶經理
手提電話 (WhatsApp): (852) 66124352
預約參觀電話:
公司名稱: 大灣區資產管理
公司電話:
關於我們: 我熱愛運動喜歡挑戰，曾在星加坡攻讀法律系，發覺大灣區前景大有前途後從事地產項目工作，五年相關銷售經驗、我的專業一定幫到您。最有成功感的事是喜歡看到了客戶找到心儀居所時，展露在臉上那個驚喜的笑容。大灣區，免費睇樓團，天天出發，珠海、中山、深圳、東莞、惠州、廣州、佛山、肇慶、江門。

樓盤資料

標題: 中山融創深悅府,首期5萬(減)，深中通道30分鐘到深圳，香港銀行按揭，最新價單

樓盤介紹:

中山融創深悅府
開發商：融創/中山市建成房地產開發有限公司
物業公司：融創物業（2.7元/㎡-月）
產品面積：約75㎡（2+1）房-119㎡（3+1）房 精品花園式洋房住宅（在售）
建築面積：242719㎡
佔地面積：66393㎡
容積率：約2.80
綠地率：約35%
樓棟：13棟，2梯5戶、2梯6戶
總戶數：1860戶
停車位：1591個
產權年限：住宅：70年產權
物業類別：普通住宅

樓盤摘要: 融創深悅府,中山融創深悅府,中山樓盤

索取最新價錢表: (852) 66124352

索取平面圖:	(852) 66124352
即時預約睇樓:	(852) 66124352

樓盤資料

盤源:	代理盤
物業類別:	分層住宅
新盤/二手盤:	新盤
樓盤狀況:	出售
金額:	\ 750,000
建築面積(平方尺):	957 ft
房間:	3
浴室:	2
樓盤編號:	RF936918
刊登 / 更新日期:	01.01.2023

物業地址

地區:	粵港澳大灣區
區域:	中山
街道:	中山市民眾鎮浪網大道
屋苑 / 大廈:	融創深悅府 - 中山樓盤

樓盤及公共設施

車位:	有
樓盤設施:	客廳, 露台, 飯廳
屋苑或大廈設施:	游泳池, 住客會所, 按摩浴池, 健身室, 24小時保安, 穿梭巴士, 燒烤場, 遊樂場