廣州華潤置地公園上城¦首期5萬(減)¦香港高鐵45分鐘直達，香港銀行按揭，最新價單

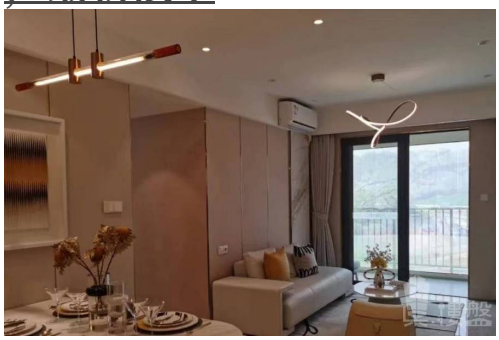

代理資料

名稱: 蘇碧婷 Gillian
職位: 高級客戶經理
手提電話 (WhatsApp): (852) 66124352
預約參觀電話:
公司名稱: 大灣區資產管理
公司電話:
關於我們: 我熱愛運動喜歡挑戰，曾在星加坡攻讀法律系，發覺大灣區前景大有前途後從事地產項目工作，五年相關銷售經驗、我的專業一定幫到您。最有成功感的事是喜歡看到了客戶找到心儀居所時，展露在臉上那個驚喜的笑容。大灣區，免費睇樓團，天天出發，珠海、中山、深圳、東莞、惠州、廣州、佛山、肇慶、江門。

樓盤資料

標題: 廣州華潤置地公園上城¦首期5萬(減)¦香港高鐵45分鐘直達，香港銀行按揭，最新價單

樓盤介紹: 華潤置地·公園上城是世界500強華潤集團地產標桿華潤置地與省交通集團、深灣基建等企業聯合開發，項目位列大灣區軸芯-新塘立交之上，集國家鐵路/城際軌道/城市地鐵/道路交通於一體，屹立新塘片區外暢內優綜合交通體系高點，打造全國首個高速交通樞紐融合CCD項目。項目地處廣深科創走廊之上，便捷到達穗莞深。作為省級交通強國改造示範點，項目打造TOD升級立交上蓋範本，坐擁6大城市主幹道，樓下百米沙村地鐵口立體路網，約半小時可到達珠江新城，且擁有約15萬㎡體量空中綠島公園。教育方面：配建省級學校，周邊鳳凰城中英文學校、新塘中學、新塘第三中學等學府林立；商業方面：擁有南崗萬達廣場、永旺夢樂城、凱達爾印象城、金海岸城市廣場、新塘廣場等5大商圈，自帶約7000㎡社區商業；醫療方面：8km左右綜合性三甲醫院南方醫院增城分院全科護航。
地鐵：13號線沙村地鐵站
綜合商場：南崗萬達廣場 、新塘萬達廣場 、金海岸城市廣場 、吉之島超市 、蔔蜂蓮花 、新塘廣場 、大惠購商場

樓盤摘要: 華潤置地公園上城,廣州華潤置地公園上城,廣州樓盤

索取最新價錢表:	(852) 66124352
索取平面圖:	(852) 66124352
即時預約睇樓:	(852) 66124352

樓盤資料

盤源:	代理盤
物業類別:	分層住宅
新盤/二手盤:	新盤
樓盤狀況:	出售
金額:	\ 1,900,000
建築面積(平方尺):	914 ft
房間:	3
浴室:	2
樓盤編號:	RF151312
刊登 / 更新日期:	14.01.2023

物業地址

地區:	粵港澳大灣區
區域:	廣州
街道:	新塘立交
屋苑 / 大廈:	華潤置地公園上城-廣州樓盤

樓盤及公共設施

車位:	有
樓盤設施:	客廳, 露台, 飯廳
屋苑或大廈設施:	游泳池, 住客會所, 健身室, 24小時保安, 遊樂場