廣州星河智薈¦首期5萬(減)¦香港高鐵45分鐘直達，香港銀行按揭，最新價單

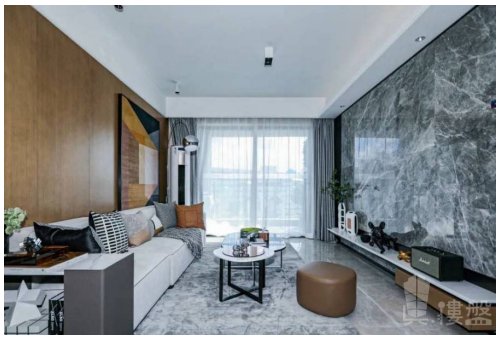

代理資料

名稱:	陳詩雅 Grace
職位:	高級客戶經理
手提電話 (WhatsApp):	(852) 91255226
預約參觀電話:	
公司名稱:	大灣區創投
公司電話:	
關於我們:	我是土生土長廣州人，畢業於廣州設計學院，曾於珠海、深圳及廣州等地工作， 熟悉有關城市和人口遷移趨勢，竭誠為閣下服務，尋找到最適合您工作或退休生活的避風塘港灣。 大灣區，免費睇樓團，天天出發，珠海、中山、深圳、東莞、惠州、廣州、佛山、肇慶、江門。

樓盤資料

標題: 廣州星河智薈¦首期5萬(減)¦香港高鐵45分鐘直達，香港銀行按揭，最新價單

樓盤介紹: 星河智薈是“ 城市運營引領者 ”星河地產深耕南沙15 年布局南沙明珠灣板塊的項目。呈啟星河地產南沙築城的豐厚經驗，其擇址地鐵 4
號線大湧站旁， 以“ 教育+社區+商業 ”的地產開發模式，打造灣區首個成長生活體。星河智薈自帶1.8萬方教育主題商業，配備兒童成長五大主題園林，全生命周期戶型設計，旨在全面打造
一個成長型的全齡智慧社區。
交通地鐵：項目距4號線大湧地鐵站距離約200米，15號線（規劃中）、18號線（建設中）、22號線（建設中） 高鐵：7站直達慶盛高鐵站
公交：項目臨近大湧東路站（約50米）
港口：3站直達南沙客運港，水上公交直達深圳 高速/隧橋：南沙港快速、莞佛高速、番禺大道、新光快速、虎門大橋、南沙大橋、深中通道（建設中）、鳳凰大橋、明珠灣大橋（建設中）、蕉門隧道（規劃中）、明珠灣跨江隧道（規劃中）； 機場：周邊5大國際機場，廣州白雲國際機場、深圳國際機場、珠海國際機場、澳門國際機場、香港國際機場
幼兒園:南沙第一幼兒園、升科幼兒園、紅嶺幼兒園
中小學：公立：南沙小學教育集團實驗小學、南沙第一中學、廣州外國語學校附屬學校、廣州市第二中學南沙天元學校；私立：南沙區港龍中英文實驗學校、南沙區新徽學校、南沙區蘆灣新徽學校、廣州修仕倍勵

學校（規劃中）、亞加達國際預科學校等；
綜合商場：南沙萬達廣場、金洲廣場、濱海遊輪母港、COCO Garden（建設中）
醫院：廣州市第一人民醫院南沙醫院（南沙中心醫院，三甲醫院）、廣州市婦女兒童醫療中心南沙院區、中山大學附屬第一（南沙）醫院（建設中，三甲醫院）、廣東省中醫院南沙醫院（建設中，三甲醫院）
銀行：中國工商銀行、中國建設銀行、廣州農村商業銀行
其他：黃山魯森林公園、超級堤濱海景觀帶、南沙遊艇會、南沙高爾夫球場、南沙天後宮、蒲州花園、大角山海濱公園

樓盤摘要:	星河智薈,廣州星河智薈,廣州樓盤
索取最新價錢表:	(852) 91255226
索取平面圖:	(852) 91255226
即時預約睇樓:	(852) 91255226

樓盤資料

盤源:	代理盤
物業類別:	分層住宅
新盤/二手盤:	新盤
樓盤狀況:	出售
金額:	\ 1,600,000
建築面積(平方尺):	947 ft
房間:	3
浴室:	1
樓盤編號:	RF722342
刊登 / 更新日期:	14.01.2023

物業地址

地區:	粵港澳大灣區
區域:	廣州
街道:	大涌东路与工业五路交叉路东北角
屋苑 / 大廈:	星河智薈 - 廣州樓盤

樓盤及公共設施

車位:	有
樓盤設施:	客廳, 露台, 飯廳
屋苑或大廈設施:	游泳池, 住客會所, 健身室, 24小時保安, 遊樂場