廣州中建映花悅府¦首期5萬¦香港高鐵45分鐘直達，香港銀行按揭，最新價單

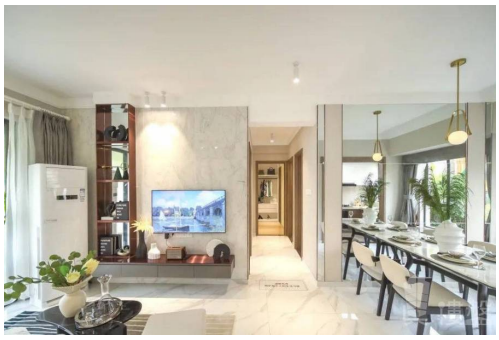

代理資料

名稱: 彭海峰 Jacky
職位: 投資部高級經理
手提電話 (WhatsApp): (852) 68102577
預約參觀電話:
公司名稱: 大灣區地產
公司電話:

關於我們: 本人於廣東省擁有21年土地測量經驗，並且對規劃城市建設等方面有資深經驗。本人喜好工作細心研究報告和樂於聆聽你的意見，歡迎一起探討物業對於你帶來的財富效應和樂趣。隨時歡迎致電我查詢大灣區的任何事項。大灣區，免費睇樓團，天天出發，珠海、中山、深圳、東莞、惠州、廣州、佛山、肇慶、江門。

樓盤資料

標題: 廣州中建映花悅府¦首期5萬¦香港高鐵45分鐘直達，香港銀行按揭，最新價單

樓盤介紹: 中建·映花悅府，世界500強中國建築旗下中建地產深耕灣區匠築品質之作。項目位於廣州北站新城生態宜居芯，南鄰白雲規劃交通產業園，共享生態景觀廊、廣清高速防護綠廊、濱水休閑遊憩帶等園區規劃，項目自帶24班省一級小學和12班公立幼兒園、2大私家水岸公園環繞、N 1戶型拓展幸福空間、9大全生命周期花漫主題園林，打造自然與人文共生、科技與交通共存的廣州北站亞太TOD33萬㎡品質生活大城。
交通地鐵：花都汽車城、廣州北站、花城路、飛鵝嶺。
公交：大陵村、中陵社、大陵新村總站、天馬河公館總站、天馬河公館、望崗村萬科天景花園、胡忠產科醫院。
高鐵：廣州北站。 機場：白雲機場 高速：許廣高速。
幼兒園：陽光幼兒園、雅瑤鎮中心幼兒園、育德幼兒園、蓓蕾實驗幼兒園、鳳凰中英文幼兒園、黃岡幼兒園
中小學：新華鎮第三小學、花都區駿威小學、花都新華第五小學、風神實驗小學、新華第二小學、新華第一小學黃岡中學廣州學校、鄺維煜紀念中學、廣州大學附屬中學(花都校區)、廣州市花都區實驗中學、新華中學。
大學：廣東第二師範學院(花都校區)、廣東交通職業技術學院、廣東行政職業學院

綜合商場：金城廣場、摩登百貨、新亮點商業廣場、信度薈購物廣場、大通城百貨、國華購物中心、東鐵美食購物廣場、廣百百貨、萬民超市、太子步行街、駿威廣場、大潤發、華潤萬家、神山商業步行街、星緣商業步行街、美食商業街
醫院：廣州市花都區人民醫院、花都區新華醫院、花都婦幼保健院胡忠醫院、新華社區衛生服務中心、廣州市中西醫結合醫院
銀行/ATM：中國建設銀行、中國農業銀行、廣州農商銀行、中國銀行、廣州花都稠州鎮銀行、中國工商銀行
郵局/快遞：菜鳥驛站、邁正國際物流、順豐速運、申通快遞、圓通快遞、中國郵政、韻達快遞
其他：菜鳥驛站、邁正國際物流、順豐速運、申通快遞、圓通快遞、中國郵政、韻達快遞、媽媽驛站

樓盤摘要: 中建映花悅府,廣州中建映花悅府,廣州樓盤

索取最新價錢表: (852) 68102577

索取平面圖: (852) 68102577

即時預約睇樓: (852) 68102577

樓盤資料

盤源:	代理盤
物業類別:	分層住宅
新盤/二手盤:	新盤
樓盤狀況:	出售
金額:	\ 1,050,000
建築面積(平方尺):	667 ft
房間:	1
浴室:	1
樓盤編號:	RF170053
刊登 / 更新日期:	14.01.2023

物業地址

地區:	粵港澳大灣區
區域:	廣州
街道:	花都區工業大道南
屋苑 / 大廈:	中建映花悅府-廣州樓盤

樓盤及公共設施

車位:	有
屋苑或大廈設施:	游泳池, 住客會所, 健身室, 24小時保安, 遊樂場