東莞世茂佳兆業璀璨時代¦首期5萬(減)¦香港高鐵37分鐘直達，香港銀行按揭，最新價單

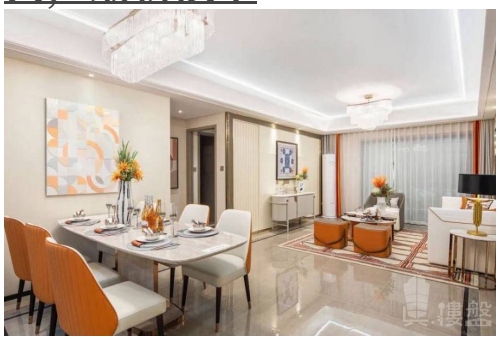

代理資料

名稱: 黃思朗 Jason
職位: 高級客戶經理
手提電話 (WhatsApp): (852) 68102740
預約參觀電話:
公司名稱: 大灣區置業
公司電話:
關於我們: 本人是土生土長廣東人，在新加坡國立大學畢業後回國。本人享受幫客人購得心頭好的喜悅成功感，並一心一意專注發展房地產行業，工作經驗九年，樂於聆聽和談判，歡迎您一切房產的諮詢。大灣區，免費睇樓團，天天出發，珠海、中山、深圳、東莞、惠州、廣州、佛山、肇慶、江門。

樓盤資料

標題: 東莞世茂佳兆業璀璨時代¦首期5萬(減)¦香港高鐵37分鐘直達，香港銀行按揭，最新價單

樓盤介紹: 世茂｜佳兆業·璀璨時代是世茂和佳兆業兩大品牌開發商聯合開發的星級品質社區，項目位於濱海灣新城，虎門高端中央居住區，盡享繁華生活美好半徑，近享萬達廣場，黃河商圈，坐擁3000畝白馬湖資源。項目總建面約15萬㎡，高層和小高層錯落分布，規劃99-121㎡三至四房高層住宅，105-143㎡三至四房小高層住宅，自帶6300平米幼兒園。
交通雙高鐵：虎門高鐵站、濱海灣站 兩快速：臨近濱海大道、環莞快速
三軌道：東莞地鐵R2線，穗莞深城際線
五高速：項目直接或間接接駁常虎高速、沿江高速
、廣深高速、莞深高速、深茂高速 公交站：萬業百貨 途經公交車：260路
幼兒園：本項目配幼兒園、星海園中英文幼稚園（項目對面，東莞市一級幼兒園）
中小學：龍眼學校（300米）赤崗小學（900米）、虎門中學、虎門三中（3公裏）、豐泰外國語高級中學（2公裏）
綜合商場：毗鄰大潤發發到家購物中心、九龍城購物中心、萬達廣場
醫院：北柵醫院
銀行/ATM:中國農業銀行、中國郵政儲蓄銀行、中國民生銀行
郵局/快遞:中國郵政

菜市場：赤崗農貿綜合市場、龍眼市場、濱江市場小區內部配套：1.自帶約6300㎡幼兒園2.世茂天成物業，其先後獲得中國物業管理最具影響力品牌企業、中國物業服務品牌TOP10企業、中國物業服務百強企業TOP12

樓盤摘要:	世茂佳兆業璀璨時代,東莞世茂佳兆業璀璨時代,東莞樓盤
索取最新價錢表:	(852) 68102740
索取平面圖:	(852) 68102740
即時預約睇樓:	(852) 68102740

樓盤資料

盤源:	代理盤
物業類別:	分層住宅
新盤/二手盤:	新盤
樓盤狀況:	出售
金額:	\ 2,880,000
建築面積(平方尺):	1076 ft
房間:	3
浴室:	2
樓盤編號:	RF100093
刊登 / 更新日期:	14.01.2023

物業地址

地區:	粵港澳大灣區
區域:	東莞
街道:	龍眼社區龍眼路與龍眼七路交匯處
屋苑 / 大廈:	世茂佳兆業璀璨時代-東莞樓盤

樓盤及公共設施

車位:	有
樓盤設施:	家庭廳, 客廳, 設備齊全的廚房, 露台, 飯廳
屋苑或大廈設施:	游泳池, 住客會所, 健身室, 24小時保安, 遊樂場