珠海萬科都會四季¦首期5萬(減)¦30分鐘到港珠澳大橋關口，香港銀行按揭，最新價單

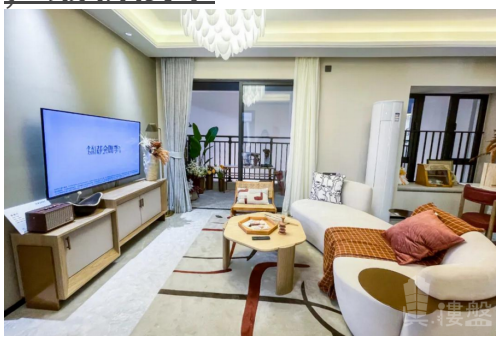

Agent Info

Name: 彭海峰 Jacky
Position: 投資部高級經理
Mobile Phone (WhatsApp): (852) 68102577
Phone Number:
Company Name: 大灣區地產
Company Phone:

About Us: 本人於廣東省擁有21年土地測量經驗，並且對規劃城市建設等方面有資深經驗。本人喜好工作細心研究報告和樂於聆聽你的意見，歡迎一起探討物業對於你帶來的財富效應和樂趣。隨時歡迎致電我查詢大灣區的任何事項。大灣區，免費睇樓團，天天出發，珠海、中山、深圳、東莞、惠州、廣州、佛山、肇慶、江門。

Listing details

Title: 珠海萬科都會四季¦首期5萬(減)¦30分鐘到港珠澳大橋關口，香港銀行按揭，最新價單

Description: **珠海萬科都會四季**位於橫琴新中心，由華發+万科+旭輝三強聯手打造。華發，珠海龍頭房企，與珠海共生長，向來以神來之筆打造新城為主城區；万科，國內房企龍頭，在珠海深耕多年，深諳珠海脾性，更懂得珠海人的偏好；旭輝，全國知名房企，首進珠海，自當更加精益求精，展現“旭輝式的美好”。 都會四季是一座首個集購物中心、幼兒園、住宅於一體的國際綜合社區，總體量達22.8萬㎡，由11棟住宅樓、2棟公寓、1棟商業和1所幼兒園組成。作為目前橫琴新中心唯一可售地標物業，緊鄰新經濟總部大廈，周邊CBD地標雲集，下樓便是橫琴隧道，交通、產業等多元高端資源，盡收囊中。 車位總數： 368 車位配比： 0:0 內部配套： 項目將引進大型國際連鎖品牌——印象城，還自配12班品質幼兒園。
道路交通： 請導航至項目 周邊商業： 項目周邊有長隆海洋王國、東方高爾夫球場、獅門娛樂天地、星樂度小鎮、勵駿龐都廣場、印象城、十字門華髮商都等多維業態 周邊景觀： 項目景色無邊的情侶路環繞，對岸即是十里花海長廊，周邊還規劃了對標曼哈頓中央公園的公園。
周邊交通： 位於軌道交通1號支線、2號線、4號線交匯點旁；緊鄰珠澳

城市軌道交通，一站到橫琴口岸；緊鄰港珠澳大橋支線落腳點，上橋直連澳門機場、珠海機場、香港機場 周邊公園： 項目景色無邊的情侶路環繞，對岸即是十里花海長廊，周邊還規劃了對標曼哈頓中央公園的公園。 周邊醫院： 項目周邊醫療資源豐富，有灣仔醫院、珠海市灣仔社區衛生服務中心、新婦幼保健院、橫琴醫院、市人民醫院橫琴分院、橫琴國際生命科學中心等。 周邊學校：
周邊伯牙小學、容閎學校、哈羅禮德學校等名校資源，環伺在側。

Property text: 萬科都會四季,珠海萬科都會四季,珠海樓盤

Get the latest price list: (852) 68102577

索取平面圖: (852) 68102577

Make an appointment: (852) 68102577

Property information

Posted by:	Agent
Property type:	Apartment
New/Second-hand:	New Property
Property for:	Sale
Price:	\ 2,089,000
Gross Area (sq. ft.):	850 ft
Bedrooms:	3
Bathrooms:	2
Reference No.:	RF193949
Posted / Updated on:	Jan 01, 2023

Location

Area:	Greater Bay Area
District:	Zhuhai
Road / Street:	橫琴保稅區南灣大道
Estate / Building:	都會四季 - 珠海樓盤

Facilities

Car Park:	Yes
Property Features:	Family Room, Living Room, Fully Equipped Kitchen, Balcony, Dining Room
Estate / Building Facilities:	Swimming Pool, Club house, Jacuzzi, Gym, 24-hours security, Shuttle bus, Barbecue area, Playground