佛山中國鐵建領秀公館¦首期5萬(減)¦香港高鐵60分鐘直達，香港銀行按揭，最新價單

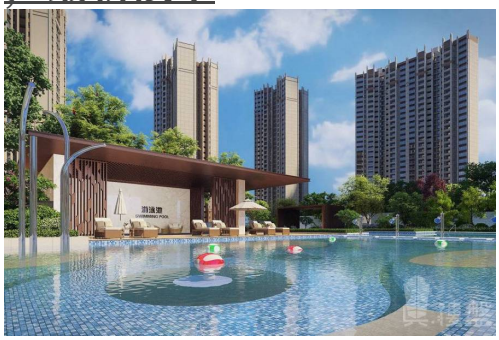

Agent Info

Name: 王之琳 GiGi
Position: 高級客戶經理
Mobile Phone (WhatsApp): (852) 68102770
Phone Number:
Company Name: 大灣區置家興業
Company Phone:
About Us: 我是廣東人，10歲時獨自去澳洲讀書，之後回國大家叫我「海歸」派，我樂於挑戰困難，您想到的難題，我會盡力努力地去完成。大灣區，免費睇樓團，天天出發，珠海、中山、深圳、東莞、惠州、廣州、佛山、肇慶、江門。

Listing details

Title: 佛山中國鐵建領秀公館¦首期5萬(減)¦香港高鐵60分鐘直達，香港銀行按揭，最新價單

Description:

佛山中國鐵建領秀公館

項目為世界500強央企中國鐵建，專為廣佛中產打造的約50萬㎡超配大城。雙地鐵規劃，6縱6橫城市路網，廣佛城市級交通路網覆蓋。步行可達省一級名校莘村中學，500內新建順德北滘實驗學校（2022年投入使用），社區配建3000㎡well金級預認證幼兒園，教育資源傲鋸全市。匠心獨創240畝家庭社交公園，打造12.5萬㎡藝術園林、1.3萬㎡商業街、5000㎡私享會所，家門口享有恒溫泳池、籃球場、羽毛球場、健身房、1000㎡肉菜市場等配套，360°滿足業主需求。小區樓棟全點式布局，享受200米超寬樓距，專為中產家庭量身定製的成長型戶型；
交通：項目擁有“雙軌雙地鐵“的城際軌道交通，交通十分便利。 雙軌：已運行【廣珠城際軌道】的北滘站、碧江站，只需10分鐘，即可到達廣州南站。 在建【廣佛環線】，項目距東平新城站僅20分鐘，開通後只需2站可到達廣州芳村，3站到江門。 雙地鐵：家門口的14號線莘村站（規劃中）；社區樓巴接駁廣州7號線延長線（在建，今年開通），5站廣州南，7站番禺萬博CBD，直達廣州不換乘。
中小學：步行可達省一級名校莘村中學，500內新建順德北滘實驗學校（2022年投入使用）；另外還有莘村小學、馬龍小學、華師附屬小學、北滘中學等多家優秀中小學環繞；社區配建3000㎡well金級預認證幼兒園

，優享幼小初高12年優質教育資源。
綜合商場：項目東側的美的新都薈是集時尚購物、休閑娛樂、家庭親子教育、健康美食、兒童遊樂等功能於一體的商業體。
醫院：項目北側50米有莘村社區衛生服務站，同時項目臨近佛山三甲級醫院——佛山婦幼保健院，目前已正式投入使用。

Property text: 中國鐵建領秀公館,佛山中國鐵建領秀公館,佛山樓盤

Get the latest price list: (852) 68102770

索取平面圖: (852) 68102770

Make an appointment: (852) 68102770

Property information

Posted by:	Agent
Property type:	Apartment
New/Second-hand:	New Property
Property for:	Sale
Price:	\ 990,000
Gross Area (sq. ft.):	968 ft
Bedrooms:	2
Bathrooms:	2
Reference No.:	RF162281
Posted / Updated on:	Jan 14, 2023

Location

Area:	Greater Bay Area
District:	Foshan
Road / Street:	佛山市順德區三樂路南7號
Estate / Building:	中國鐵建領秀公館 - 佛山樓盤

Facilities

Car Park:	Yes
Estate / Building Facilities:	Swimming Pool, Club house, Jacuzzi, Gym, 24-hours security, Shuttle bus, Barbecue area, Playground