东莞保利阅江台，首期5万(减)，香港银行按揭，最新价单

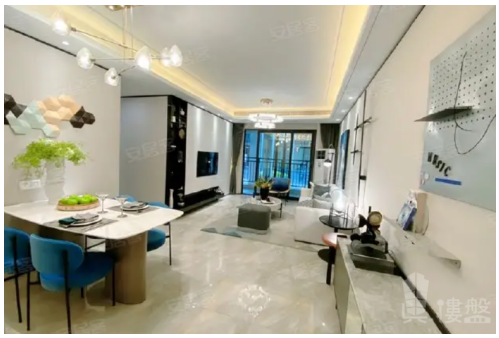

代理资料

名称: 陳詩雅 Grace
职位: 高級客戶經理
移动电话 (WhatsApp): (852) 91255226
预约参观电话:
公司名称: 大灣區創投
公司电话:
关于我们: 我是土生土長廣州人，畢業於廣州設計學院，曾於珠海、深圳及廣州等地工作， 熟悉有關城市和人口遷移趨勢，竭誠為閣下服務，尋找到最適合您工作或退休生活的避風塘港灣。 大灣區，免費睇樓團，天天出發，珠海、中山、深圳、東莞、惠州、廣州、佛山、肇慶、江門。

楼盘资料

标题: 东莞保利阅江台，首期5万(减)，香港银行按揭，最新价单

楼盘介绍:

东莞保利阅江台
占地面积：64619.49 ㎡建筑面积：142162.88 ㎡容积率：2.20 绿化率：30%停车位：共有1422个停车位楼栋总数：28栋总户数：1358户物业公司：保利物业物业费：暂无资料
物业费描述：暂无资料
楼层状况：1#27层；2#25层；3#27层；4#25层，5#25层；6#27层；7#-17#11层；18#-28#3层。共有1358套房源（其中安居房145套）。
物业类别：普通住宅,联排
项目特色：品牌地产花园洋房
产权年限：普通住宅:70年 联排:70年
开发 商：东莞市保望投资有限公司
楼盘地址：恒大江湾对面100米

楼盘摘要: 保利阅江台,东莞保利阅江台,东莞楼盘

索取最新价钱表: (852) 91255226

索取平面圖: (852) 91255226

即时预约睇楼: (852) 91255226

楼盘资料

盤源:	代理盘
物业类别:	分层洋房
新盘/二手盘:	新盘
楼盘状况:	出售
金额:	\ 1,235,000
建筑面积(平方尺):	850 ft
房间:	3
浴室:	1
楼盘编号:	RF158448
刊登 / 更新日期:	14.01.2023

物业地址

地区:	粤港澳大湾区
区域:	东莞
街道:	水鄉新城望牛墩杜屋村
屋苑 / 大厦:	保利阅江台-东莞楼盘

楼盘及公共设施

车位:	有
楼盘设施:	客厅, 露台, 饭厅
屋苑或大厦设施:	游泳池, 住客会所, 按摩浴池, 健身室, 24小時保安, 穿梭巴士, 烧烤场, 游乐场