中山伟信金沙南岸¦首期5万(减)，深中通道30分钟到深圳，香港银行按揭，最新价单

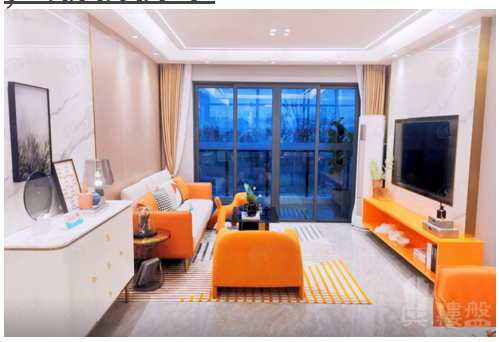

代理资料

名称: 陳詩雅 Grace
职位: 高級客戶經理
移动电话 (WhatsApp): (852) 91255226
预约参观电话:
公司名称: 大灣區創投
公司电话:
关于我们: 我是土生土長廣州人，畢業於廣州設計學院，曾於珠海、深圳及廣州等地工作， 熟悉有關城市和人口遷移趨勢，竭誠為閣下服務，尋找到最適合您工作或退休生活的避風塘港灣。 大灣區，免費睇樓團，天天出發，珠海、中山、深圳、東莞、惠州、廣州、佛山、肇慶、江門。

楼盘资料

标题: 中山伟信金沙南岸¦首期5万(减)，深中通道30分钟到深圳，香港银行按揭，最新价单

楼盘介绍:

中山伟信金沙南岸
物业类别：普通住宅,商业,商住公寓,酒店项目特色：暂无建筑类别：板塔结合装修状况：毛坯产权年限：
普通住宅:70年商住公寓:70年商业:40年酒店:40年
开发 商：中山市恒通投资发展有限公司
楼盘地址：金祥路3号
小区规划
占地面积：96600 ㎡建筑面积：360000 ㎡容积率：2.80 绿化率：37.13%停车位：暂无资料楼栋总数：暂无资料栋总户数：暂无资料物业公司：中山市振邦物业管理有限公司物业费：暂无资料
物业费描述：暂无资料
楼层状况：地下1层，地上18/22/24/26层

楼盘摘要: 伟信金沙南岸,中山伟信金沙南岸,中山楼盘

索取最新价钱表: (852) 91255226

索取平面圖:	(852) 91255226
即时预约睇楼:	(852) 91255226

楼盘资料

盤源:	代理盘
物业类别:	分层洋房
新盘/二手盘:	新盘
楼盘状况:	出售
金额:	\ 725,000
建筑面积(平方尺):	1001 ft
房间:	3
浴室:	2
楼盘编号:	RF350851
刊登 / 更新日期:	01.01.2023

物业地址

地区:	粤港澳大湾区
区域:	中山
街道:	三角鎮金祥路3號
屋苑 / 大厦:	伟信金沙南岸-中山楼盘

楼盘及公共设施

车位:	有
楼盘设施:	家庭厅, 客厅, 设备齐全的厨房, 露台, 饭厅
屋苑或大厦设施:	游泳池, 住客会所, 按摩浴池, 健身室, 24小時保安, 穿梭巴士, 烧烤场, 游乐场