惠州新力蓝湾，首期3万(减)，香港银行按揭

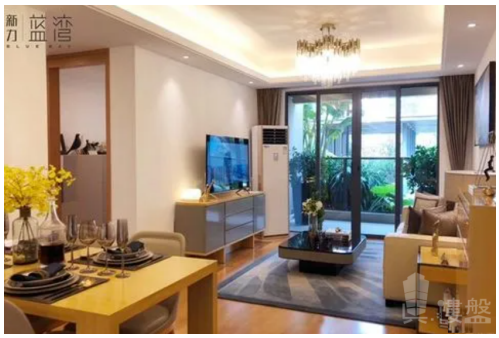

代理资料

名称: 區嘉明 Jackson
职位: 高級客戶經理
移动电话 (WhatsApp): (852) 68102177
预约参观电话:
公司名称: 大灣區投資
公司电话:

关于我们: 本地香港仔，2011年倫敦畢業後回香港，經歷了回流住房的艱辛經驗，萌芽了對房地產在社會上實際需求，具備永久保證性和投資性，並立下決定，以此作為終身職業， 歡迎二十四小時致電向我查詢。大灣區，免費睇樓團，天天出發，珠海、中山、深圳、東莞、惠州、廣州、佛山、肇慶、江門。

楼盘资料

标题: 惠州新力蓝湾，首期3万(减)，香港银行按揭

楼盘介绍:

惠州新力蓝湾
物业类别：普通住宅项目特色：品牌地产景观居所水景地产建筑类别：板楼装修状况：带装修产权年限：
普通住宅:70年
开发 商：新力控股
楼盘地址：进港大道中
小区规划
占地面积：19520 ㎡建筑面积：81000 ㎡容积率：3.20 绿化率：25%
停车位：共有625个停车位。楼栋总数：3栋总户数：595户物业公司：惠州新力置地物业服务有限分公司物业费：2.6元/㎡·月
物业费描述：2.6元/㎡/月
楼层状况：1/3栋33层，2栋34层

楼盘摘要: 新力蓝湾,惠州新力蓝湾,惠州楼盘

索取最新价钱表: (852) 68102177

索取平面圖: (852) 68102177

即时预约睇楼: (852) 68102177

楼盘资料

盤源:	代理盘
物业类别:	分层洋房
新盘/二手盘:	新盘
楼盘状况:	出售
金额:	\ 1,398,000
建筑面积(平方尺):	968 ft
房间:	3
浴室:	1
楼盘编号:	RF325372
刊登 / 更新日期:	09.12.2021

物业地址

地区:	粤港澳大湾区
区域:	惠州
街道:	大亞灣澳頭進港路178號
屋苑 / 大厦:	新力蓝湾-惠州楼盘

楼盘及公共设施

车位:	有
楼盘设施:	客厅, 露台, 饭厅
屋苑或大厦设施:	游泳池, 住客会所, 按摩浴池, 健身室, 24小時保安, 穿梭巴士, 烧烤场, 游乐场