广州华新方圆333，首期5万(减)，香港银行按揭，最新价单

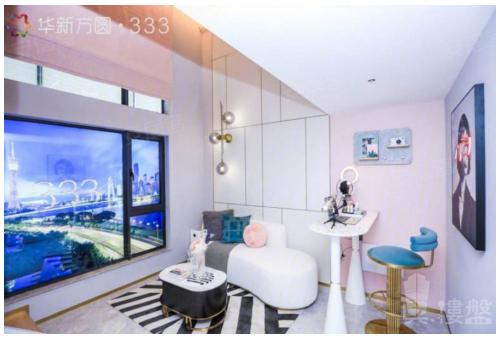

代理资料

名称: 彭海峰 Jacky
职位: 投資部高級經理
移动电话 (WhatsApp): (852) 68102577
预约参观电话:
公司名称: 大灣區地產
公司电话:

关于我们: 本人於廣東省擁有21年土地測量經驗，並且對規劃城市建設等方面有資深經驗。本人喜好工作細心研究報告和樂於聆聽你的意見，歡迎一起探討物業對於你帶來的財富效應和樂趣。隨時歡迎致電我查詢大灣區的任何事項。大灣區，免費睇樓團，天天出發，珠海、中山、深圳、東莞、惠州、廣州、佛山、肇慶、江門。

楼盘资料

标题: 广州华新方圆333，首期5万(减)，香港银行按揭，最新价单

楼盘介绍:

广州华新方圆333
物业类别：商业,综合体项目特色：品牌地产地铁沿线复式复合地产建筑类别：暂无装修状况：带装修产权年限：
商业:50年综合体:50年
开发 商：方圆集团,华新集团
楼盘地址：工业大道中333号（燕岗站D出口）
小区规划
占地面积：25000 ㎡建筑面积：152781.1 ㎡容积率：4.50 绿化率：35 %停车位：暂无资料楼栋总数：暂无资料栋物业公司：广州华悦物业管理有限公司物业费：4.98元/㎡·月
物业费描述：4.98元/㎡·月

楼盘摘要: 华新方圆333,广州华新方圆333,广州楼盘

索取最新价钱表: (852) 68102577

索取平面圖: (852) 68102577

即时预约睇楼: (852) 68102577

楼盘资料

盤源:	代理盘
物业类别:	公寓
新盘/二手盘:	新盘
楼盘状况:	出售
金额:	\ 950,000
建筑面积(平方尺):	355 ft
房间:	1
浴室:	1
楼盘编号:	RF257370
刊登 / 更新日期:	14.01.2023

物业地址

地区:	粤港澳大湾区
区域:	广州
街道:	海珠工業大道工業大道中333號
屋苑 / 大厦:	华新方圆333-广州楼盘

楼盘及公共设施

车位:	有
屋苑或大厦设施:	游泳池, 住客会所, 按摩浴池, 健身室, 24小時保安, 穿梭巴士, 烧烤场, 游乐场