江门中国铁建铁建城，首期5万(减)，香港银行按揭，最新价单

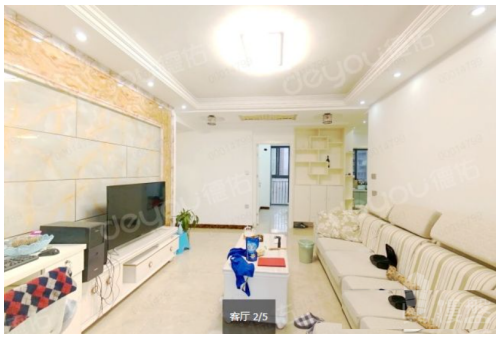

代理资料

名称: 蘇碧婷 Gillian
职位: 高級客戶經理
移动电话 (WhatsApp): (852) 66124352
预约参观电话:
公司名称: 大灣區資產管理
公司电话:

关于我们: 我熱愛運動喜歡挑戰，曾在星加坡攻讀法律系，發覺大灣區前景大有前途後從事地產項目工作，五年相關銷售經驗、我的專業一定幫到您。最有成功感的事是喜歡看到了客戶找到心儀居所時，展露在臉上那個驚喜的笑容。大灣區，免費睇樓團，天天出發，珠海、中山、深圳、東莞、惠州、廣州、佛山、肇慶、江門。

楼盘资料

标题: 江门中国铁建铁建城，首期5万(减)，香港银行按揭，最新价单

楼盘介绍:

江门中国铁建铁建城
物业类别：普通住宅,标准写字楼,商业,商住公寓项目特色：品牌地产国际化社区花园洋房湖景地产建筑类别：板楼装修状况：毛坯,公共部分带装修产权年限：
普通住宅:70年标准写字楼:40年商业:40年商住公寓:40年
开发 商：江门江湾南光投资发展有限公司
楼盘地址：中国铁建城
小区规划
占地面积：168000 ㎡建筑面积：700000 ㎡容积率：2.75 绿化率：35.02%停车位：共2942个停车位，其中地上294个，地下2648个楼栋总数：24栋总户数：2370户物业公司：中铁建物业管理有限公司物业费：2.4元/㎡·月
物业费描述：物业管理公司：中铁建物业管理有限公司，2.4元/m2。
楼层状况：11-12栋为25层

楼盘摘要: 江门中国铁建铁建城,江门中国铁建铁建城,江门中国铁建城,中国铁建城,江门楼盘

索取最新价钱表: (852) 66124352

索取平面圖:	(852) 66124352
即时预约睇楼:	(852) 66124352

楼盘资料

盤源:	代理盘
物业类别:	分层洋房
新盘/二手盘:	新盘
楼盘状况:	出售
金额:	\ 820,000
建筑面积(平方尺):	957 ft
房间:	3
浴室:	2
楼盘编号:	RF117342
刊登 / 更新日期:	14.01.2023

物业地址

地区:	粤港澳大湾区
区域:	江门
街道:	蓬江區濱棠板塊華盛路與鳳翔路
屋苑 / 大厦:	中国铁建铁建城 - 江门楼盘

楼盘及公共设施

车位:	有
楼盘设施:	客厅, 露台, 饭厅
屋苑或大厦设施:	游泳池, 住客会所, 按摩浴池, 健身室, 24小時保安, 穿梭巴士, 烧烤场, 游乐场