惠州佳兆业时光道花园¦首期3万(减)¦香港高铁60分钟直达，香港银行按揭，最新价单

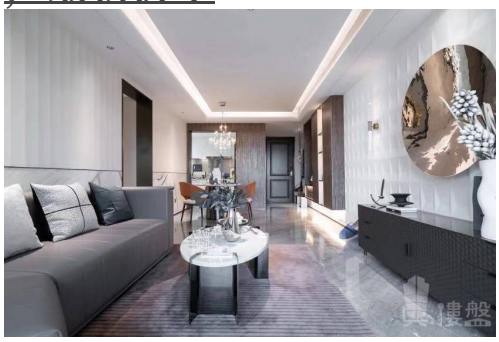

代理资料

名称: 黃思朗 Jason
职位: 高級客戶經理
移动电话 (WhatsApp): (852) 68102740
预约参观电话:
公司名称: 大灣區置業
公司电话:

关于我们: 本人是土生土長廣東人，在新加坡國立大學畢業後回國。本人享受幫客人購得心頭好的喜悅成功感，並一心一意專注發展房地產行業，工作經驗九年，樂於聆聽和談判，歡迎您一切房產的諮詢。大灣區，免費睇樓團，天天出發，珠海、中山、深圳、東莞、惠州、廣州、佛山、肇慶、江門。

楼盘资料

标题: 惠州佳兆业时光道花园¦首期3万(减)¦香港高铁60分钟直达，香港银行按揭，最新价单

楼盘介绍: 佳兆业时光道是由中国房地产百强排名第26位的佳兆业集团，在深耕惠州十三年后，倾力打造的又一品质住区。项目建面约46万㎡，位于惠州新中心金山新城桥头堡位置，拥有一桥直抵湖心岛的交通优势。项目打造惠州首创“ 城市山林 ”主题园林，让业主在城市喧嚣中回归自然，约80-115㎡2-4房瞰景美宅，在建筑时采用区域罕有的板楼设计，保证每一户的采光和通风，让您的居家生活舒适无忧。 幼儿园：自配幼儿园 中小学：惠州中学实验学校、惠州百合外国语学校、江誉城小学、马安中学、马安中心小学、惠州综合高中、惠阳高级中学等
医院：惠州市中医院、惠州市第三人民医院 其他：110公顷马安河公园，35公顷怡情筑影景观节点；其他市政规划公园：纯水岸生态公园、鹿江公园和金山湖公园；

楼盘摘要: 佳兆业时光道花园,惠州佳兆业时光道花园,惠州楼盘

索取最新价钱表: (852) 68102740

索取平面圖: (852) 68102740

即时预约睇楼: (852) 68102740

楼盘资料

盤源:	代理盘
物业类别:	分层洋房
新盘/二手盘:	新盘
楼盘状况:	出售
金额:	\ 890,000
建筑面积(平方尺):	839 ft
房间:	2
浴室:	1
楼盘编号:	RF180626
刊登 / 更新日期:	01.01.2023

物业地址

地区:	粤港澳大湾区
区域:	惠州
街道:	惠城金山湖東·馬安河公園旁
屋苑 / 大厦:	佳兆业时光道花园-惠州楼盘

楼盘及公共设施

车位:	有
楼盘设施:	客厅, 饭厅
屋苑或大厦设施:	游泳池, 住客会所, 健身室, 24小時保安, 游乐场